



ROMANIA
JUDETUL VILCEA
Orasul BAILE GOVORA
CONSILIUL LOCAL
Legislatura a V a

HOTARAREA NR.39.

PRIVIND : repartizarea unor spatii locative .

Consiliul Local al Orasului Baile Govora , Judetul Valcrea , intrunit in sedinta ordinara din data de 19.08.2010 , la care participa un numar de 8 consilieri , din totalul de 11 consilieri in functie si un delegat satesc .

Vazand ca prin H.C.L. nr.20/2008 , a fost ales ca presedinte domnul consilier local MOISE FLORIAN ;

Luand in dezbatare :

Expunerea de motive a primarului , intocmita in baza referatului Compartimentului A.D.P.P. , inregistrat sub nr.5677/19.07.2010 , dar tinand cont si de faptul ca imobilul din str. Sfatului nr.10 este catalogat ca o cladire cu risc crescut de prabusire si daramare necesitand evacuarea de urgenta a tuturor locatarilor si repartizarea acestora in spatiile libere locative aflate in proprietatea si administrarea consiliului local ;

Raportul comisiilor de specialitate ale consiliului local care avizeaza favorabil proiectul de hotarare prezentat ;

Tinand seama de raportul de avizare pentru legalitate a proiectului de hotarare intocmit de catre Secretarul Orasului ;

Fiind indeplinite procedurile prevazute de Legea nr.52/2003 , privind transparenta decizionala cu privire la aprobarea actelor cu caracter normativ

In conformitate cu prevederile art.38, din Legea.215/2001, privind Administratia publica locala, republicata , completata si modificata ulterior , Legea nr.114/1996 cu modificarile si completarile ulterioare , dar si alte acte normative specifice ;

In temeiul prevederilor art.46 din Legea nr.215/2001 , republicata cu modificarile si completarile ulterioare , cu un numar de 8voturi pentru , adopta urmatoarea :

HOTARARE

Art.1. Se repartizeaza unele persoane din imobilul din strada Sfatului nr.10 , aflat in stare avansata de degradare si pericol de prabusire , ca o stare de necesitate si de urgenta , in spatiile locative libere aflate in proprietatea si administrarea Consiliului Local al Orasului Baile Govora , conform ANEXELOR 1 - 4 , ce fac parte integranta din prezenta hotarare , incepand cu data de 01.10.2010 cand vor fi evacuate toate persoanele si bunurile aflate in prezent in aceasta cladire , persoane care au stat din anul 1996 fara Contracte de Inchiriere si fara sa plateasca o suma de bani la bugetul local si fara sa efectueze nici o reparatie de intretine a cladirii in speta .

Art.2. Pentru persoanele nominalizate la art.1 incepand cu data de 01.10.2010 se va incheia cate un Contract de Inchiriere ANEXA 5 la prezenta , ce face parte integranta din hotarare .

Art 3. Primarul Orasului va duce la indeplinire prezenta prin intermediul Compartimentului A.D.P.P. si prin Viceprimar , iar Secretarul Orasului va comunica persoanelor interesate in termenele legale, hotararea, afisand-o in vederea aducerii la cunostinta publica prin intermediul Compartimentului Informare , Relatii Publice si Secretariat :

Institutia Prefecturii Valcea , Primar si Viceprimar Oras ;

Secretar Oras , Compartiment A.D.P.P. , Persoanelor nominalizate in ANEXELE 1 – 4 din prezenta hotarare .

PRESEDINTE DE SEDINTA
MOISE FLORIAN

CONTRASEMNEAZA : SECRETAR ORAS
JR. GUGU CRISTINEL



19.08.2010.



ARCEA A.

Proiect de mansarda a clădirii HCC 7

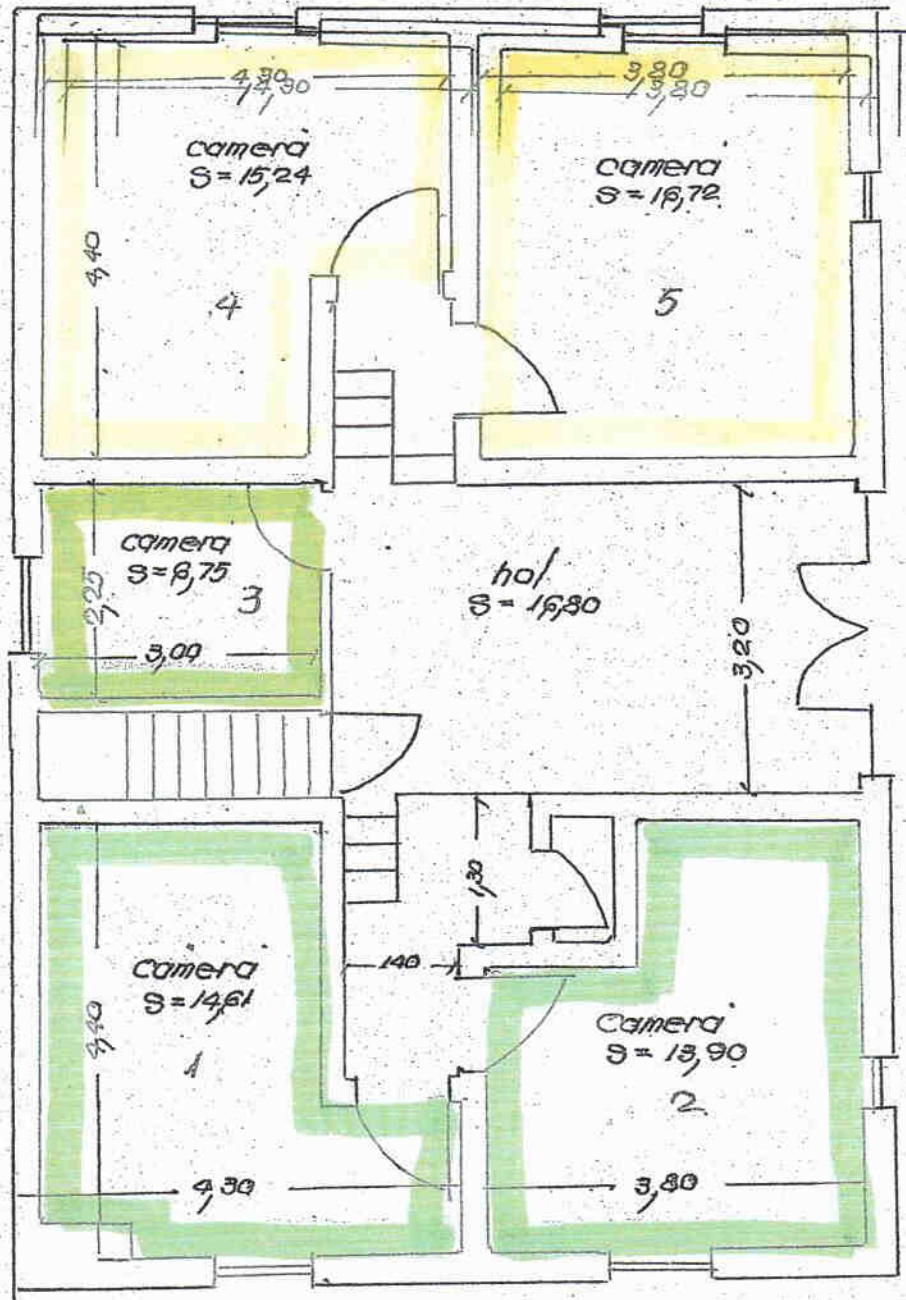

stefanescu elisabeta
pietrariu ion



[Handwritten signature]

[Handwritten signature]

ANEXA 3

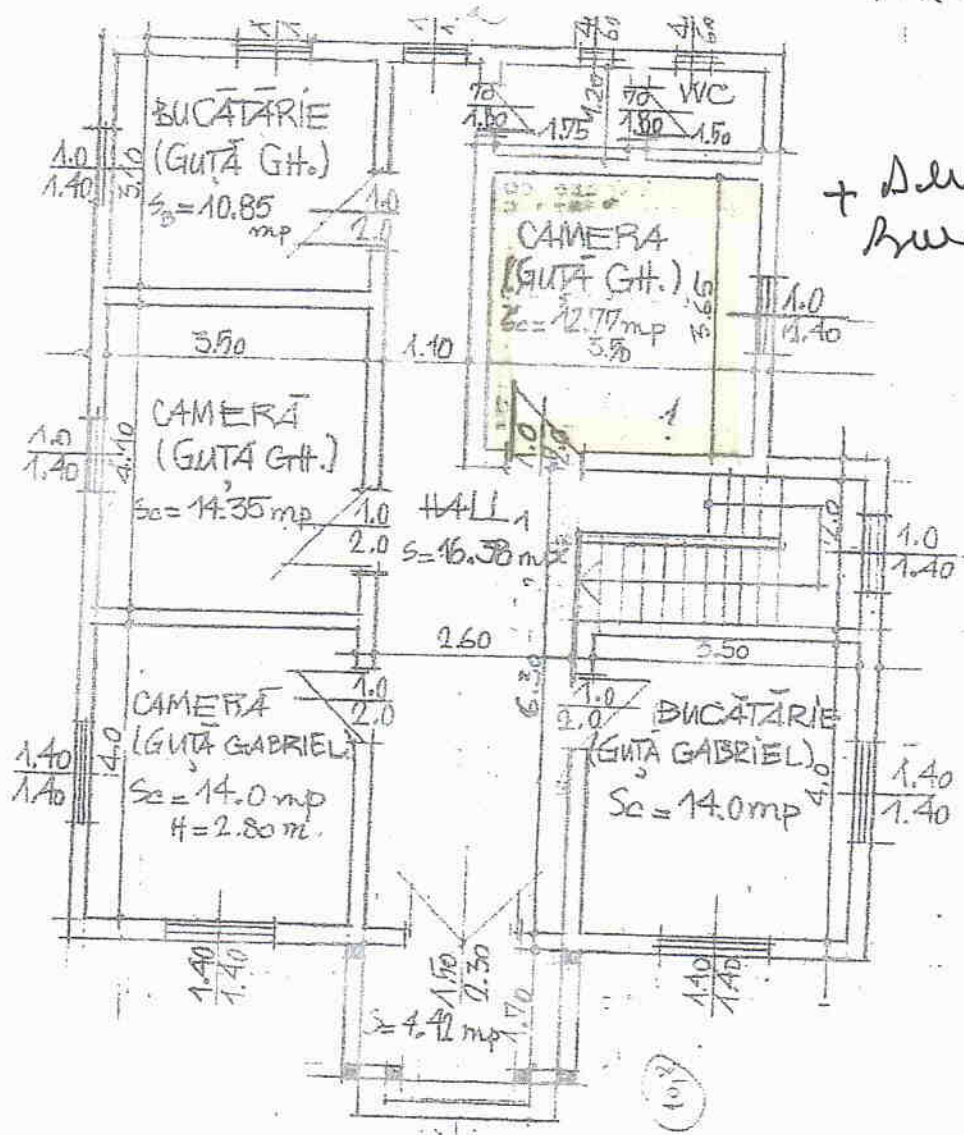

+ Seminal
Bucătărie
AV =

CHIRIAS: GUTA GA.

- BUCĂTĂRIE = 10,85 mp
- CAMERĂ = 14,35 mp + 12,77 mp = 27,12 mp
- HOL 1 = $\frac{5,94}{2}$ mp = 2,97 mp
- HOL 2 = 5,20 mp
- WC = 1,92 mp
- CĂMĂRĂ : 15,81 mp
- CURTE : 4,42 mp

CHIRIAS : GUTA GABRIEL

- BUCĂTĂRIE = 14,0 mp
- CAMERĂ = 14,0 mp
- HOL 1 = 2,97 mp
- HOL 2 = 5,20 mp
- WC = 1,92 mp
- CURTE : 4,42 mp

K1
18,45
11,71
14,1
1,9
16
3
5
11,1
11,2
1
6

+ Ciuca Maria



Opus

ANEXA 4. XLR

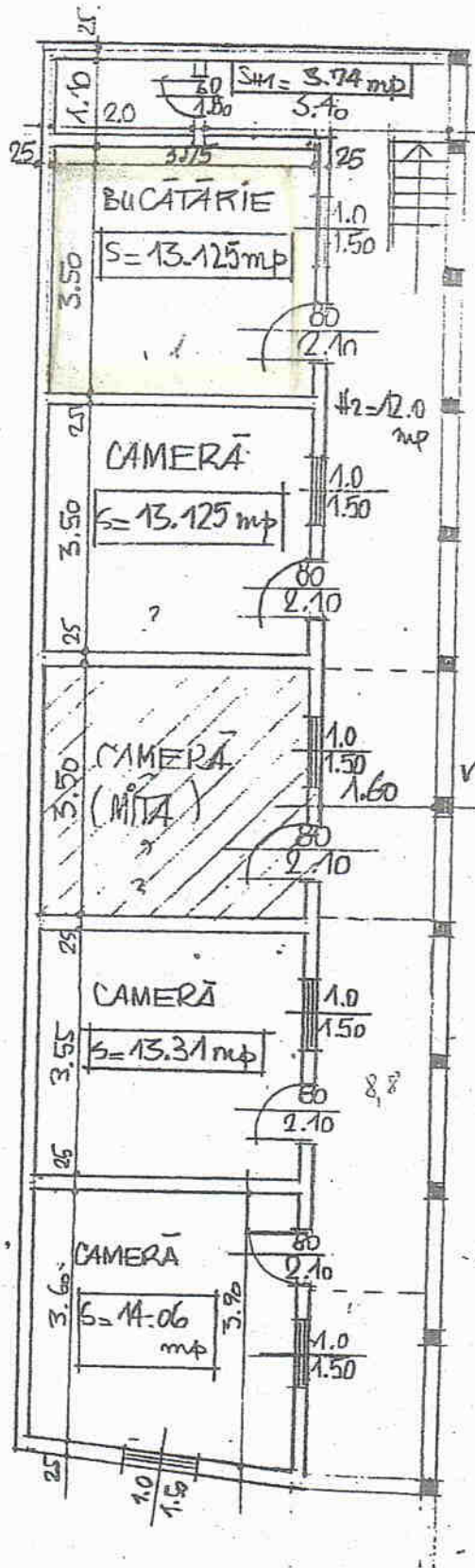

FAM. URSU

STR. EROILOR 6

- WC = 1.10 mp
- BUCĂTĂRIE = 13.125 mp
- CAMERĂ = 13.125 mp
- HOLL₁ = 1.87 mp
- HOLL₂ = 12.0 mp
- 1/2 CAMERA MITA: 6.56 mp

FAM. MOGHINĂ

- WC = 1.10 mp
- HOL 1 = 1.87 mp
- HOL 2 = 8.80 mp
- CAMERA = 27.37 mp
- BUCĂTĂRIE = 4.0 mp
- 1/2 CAMERA MITA = 6.5

INTOCMIT:



Dădăci Sofia